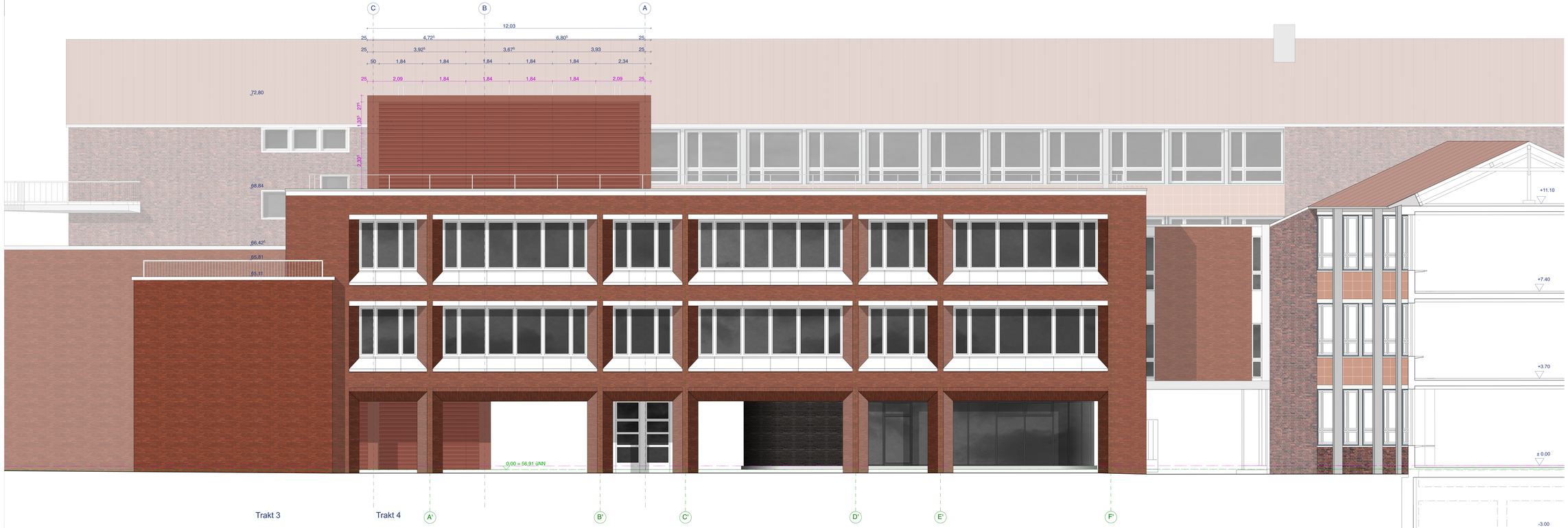

PLANSTÄNDE:

Planstand / Index	Bearbeiter	Datum	Änderungen
a	sk	11.02.2025	Anpassungen an Vermessendaten
b	sk	08.09.2025	Änd. Fassade Technikerhausung BIC
c	sk	15.12.2025	Ablaufzeichnung

Alle Maße sind am Bau zu prüfen!
Maßunstimmigkeiten sind sofort mit dem Architekten zu klären. Für Maßfehler haftet allein der Auftragnehmer. Maßstabsgar gelten vor Einzelmaßen.
Bei der Bauausführung sind die Planungen der Sonderfachleute zu beachten. Firmendetails und -ausführungszeichnungen gelten nur mit dem Freigabevermerk des Architekten.
Widersprüchliche Angaben in den Architektenplänen und den Ausführungsplänen der Fachplaner sind unverzüglich und vor Ausführung schriftlich anzukündigen.
Alle Höhenangaben sind auf OKFF bezogen, sofern nicht anders vermerkt.
Sämtliche Zeichnungen basieren auf den uns übergebenen Bestandsplänen, sowie Vermessendaten. Abweichungen zur tatsächlichen Bausubstanz bleiben vorbehalten.

Projektkurztitel:	Plannummer:	Index:
GPL	**A 403**	C

Zeichnung:
Neubau + Sanierung Trakt 4
Ansicht Süd

Datum:
16.12.2024
Planstatus:
baufrei für Rohbau
Planungsstand:
Genehmigungsplanung
Maßstab:
1:50
gez.:
ks

Projekt:
Gymnasium Paulinum
Am Stadtgraben 36 48143 Münster

Bauherr:
Stadt Münster - Amt für Immobilienmanagement
Albersloher Weg 33 48155 Münster

Architekt:

Übersicht:

Bemerkung: Der angegebene Maßstab gilt nur bei Ausgabe in Original Blattgröße !

0,594 x 1,000 m